



MERCEDES 450 SE (W116)

CARACTERISTIQUES DU VEHICULE

21.999 € TTC

Marque	Mercedes	Kilométrage	8.994 km
Modèle	450	Mise en circulation	01/1979
Transmission	Automatique	Garantie	-
Catégorie		Couleur int.	Noir
Energie	Essence	Couleur ext.	Argent 735
Puis. din.	225 ch (166 kW)	Nb. de portes	4
Puis. fiscal	26 cv	Emission CO2	-

DESCRIPTION ET EQUIPEMENTS

Chers amateurs de voitures de collection, Nous sommes ravis de vous présenter une pièce exceptionnelle : la Mercedes-Benz 450 SE (W116) de 1979. Ce véhicule emblématique a été soigneusement restauré par son ancien propriétaire à environ 135.000 km, et depuis, son compteur a été méticuleusement remis à zéro, offrant ainsi une expérience de conduite redéfinie.

Caractéristiques de la Restauration : Restauration Complète : À 135.000 km, cette Mercedes-Benz 450 SE a été soumise à une restauration complète, apportant une nouvelle vie à chaque composant. Mise à Zéro du Compteur : Suite à la restauration, le compteur a été remis à zéro, témoignant du soin extrême apporté à la préservation de cette pièce de collection. Intérieur d'Origine (...)

PHOTOS DU VEHICULE

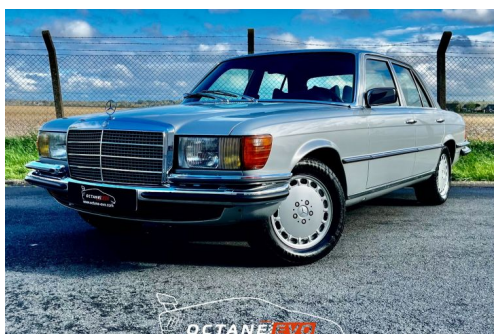

POUR NOUS CONTACTER

	OCTANE EVO SRL	E-mail	info@octane-evo.com
Adresse	Avenue Léopold III, 25/A2	Téléphone 1	+32499183204
Code postal	7134	Téléphone 2	+33673780637
Ville	Péronnes-Lez-Binche	Fax	-