N°1 de la petite annonce sport, prestige et collection depuis 1991

Annonce n° 5191258 mise à jour le 21/04/2024

AUDI Q2 35 TDI 150 S TRONIC 7 S LINE

CARACTERISTIQUES DU VEHICULE

43.300 € TTC

Marque	**Audi**	Kilométrage	**11.306 km**
Modèle	**Q2**	Mise en circulation	**03/2023**
Transmission	**Automatique**	Garantie	**24 mois constructeur**
Catégorie		Couleur int.	**Black-black-rock Gray/black-black/ Black/black**
Energie	**Diesel**	Couleur ext.	**Daytona Gray Pearlescent**
Puis. din.	**150 ch (111 kW)**	Nb. de portes	**5**
Puis. fiscal	**8 cv**	Emission CO2	**132 g/km** C

DESCRIPTION ET EQUIPEMENTS

Cylindrée : 1968 cm3 Nb. Vitesse : 7 - Extension de garantie 2 ans supplémentaires (2 + 2) ou 80 000 km - Hayon électrique - Peinture nacrée Gris Daytona - Volant Sport 3 branches multifonction en cuir avec méplat

PHOTOS DU VEHICULE

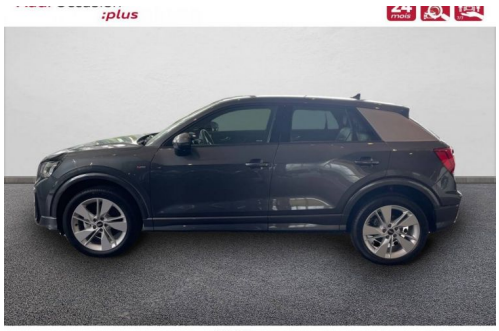

POUR NOUS CONTACTER

	C.A.R. BAYONNE AUDI VOLKSWAGEN	E-mail	**miguel.saintmartin@car-bayonne.fr**
Adresse	**Route de Cambo**	Téléphone 1	**0559425960**
Code postal	**64100**	Téléphone 2	**-**
Ville	**BAYONNE**	Fax	**-**

Retrouvez tous les véhicules sur Annonces Automobile.com